

DOMAINE BATIMENT – GÉNIE CIVIL

DIAGNOSTIC STRUCTUREL

Bureau d'études ICTP

254, Corniche Fahnestock 06700 Saint-Laurent du Var - Tél. : 04.92.12.97.09 - ictp@ictp.fr - SIRET 434 363 826 00067
ic-tp.fr / Fb : ICTP / @ : ictp06 / in : Ictp06

ICTP dispose en interne d'une cellule spécialisée dans le **Diagnostic structurel** visant à déterminer la capacité portante d'un plancher ou le besoin de traitement / renforcement.

Afin de garantir une bonne conduite de projet, ICTP travaille dans le respect de la réglementation CEREMA, DTU en vigueur et, le cas échéant, assure les échanges avec le bureau de contrôle.

Missions

- Déplacement d'une équipe et du matériel
- Campagne de détection au radar pour reconnaissance du ferrailage
- Sondages destructifs / Carottage
- Campagne de mesures au scléromètre
- Rebouchage sommaire au mortier de réparation
- Diagnostic sur poutres bois (perte de section, classe de résistance, taux d'humidité)
- Mise au net des relevés, interprétation des résultats et rédaction d'un compte-rendu

Ouvrages

- Maison individuelle ou bâtiment collectif,
- Centre commercial ou bâtiment industriel,
- Bureaux
- Aménagements annexes (parkings, terrasses, locaux techniques, ...)

Logiciels / Outils

Maîtrisant la réglementation en vigueur (EUROCODES) ICTP réalise toutes les études dans le respect des réglementations en vigueur et utilise des logiciels conformes au marché européen.

- DAO : Gritec Advance Design 2024, Gritec BIM Designers 2024, Gritec OMD 2024, Autodesk Robot Structural Analysis Professional 2019, Sap2000, RIDO
- CAO : Autocad 2024, Advance Concrete 2017, Tekla Structures 2017, ArchiCAD 20

Outils :

- Lunette Leica
- Distomètre portatif Leica (lasermètre portable)
- Scléromètre PCE HT 224 E
- Carotteuse Hilti

ILS NOUS ONT FAIT CONFIANCE

Collectivités / Structures publiques

Commune de Menton – IN'LI PACA – Commune de Cannes – CROUS – Commune de Vallauris Golfe-Juan – Commune de Peymeinade

Sociétés privées

Musées nationaux, Syndics

.../...

25/63 – BAT DIA – Diagnostic général des toitures et étude des structures du patrimoine appartenant au Département de Saône et Loire (71)

Maître d'Ouvrage	Département de Saône-et-Loire
Année de démarrage de la mission	2025
Année de fin de mission	2025
Nature du groupement	ENERLIS Titulaire / ICTP Sous-traitant
Montant global HT des prestations	101 K€
Honoraires HT ICTP	91 K€
Honoraires HT partenaires	10 K€
Montant HT des travaux	/

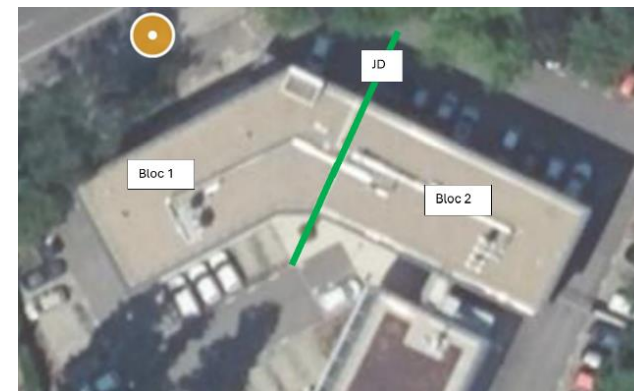

Identification des blocs – Géoportail 2025

Nature des missions :

- Phase 1 : Diagnostic général et étude de structure (Etapas 1 et 2)
 - Réunion de démarrage + Analyse documentaire / classement du bâtiment
 - Préparation visites par secteur (Plans existants et sites accessibles) avec fiches des bâtiments à inspecter
 - Visite bâtiment + complétude des fiches
 - Analyse des données terrain avec détermination des études complémentaires à mener (Phase 2) + Pré-rapport + Présentation dans les locaux du CD71
- Phase 2 : Investigations complémentaires - optionnelle selon besoin (Etapas 3 et 4)
 - Bilan de charge permettant de confirmer la faisabilité du projet de pose de panneaux + finalisation des fiches (1 par bâtiment) et éventuelles préconisations pour la réalisation du projet
 - Rapport final avec attestations techniques (1 par bâtiment) et réunion de présentation dans les locaux du CD71

Objet des missions :

- A la suite de l'identification de 27 sites (75 bâtiments) présentant un potentiel favorable à l'accueil de panneaux photovoltaïques, réalisation d'un diagnostic général des toitures ainsi qu'une étude structurelle des bâtiments concernés, afin d'évaluer la capacité de ces derniers à recevoir une telle charge, estimée à 20 kg/m².



Epaisseur de gravillons et étanchéité



Faux plafonds

25/25 - BAT DIA - ENERLIS – Diagnostic structurel Portance toitures Résidence Pépinières (69)

Maître d'Ouvrage	ENERLIS
MOE	
Année de démarrage de la mission	2025
Année de fin de mission	2025
Nature du groupement	-
Montant global HT des prestations	24 K€
Honoraires HT ICTP	24 K€
Honoraires HT partenaires	-
Montant HT des travaux	-

Nature des missions :

- Etude du dossier de plans de l'existant
- Déplacement d'une équipe et du matériel
- Campagne de reconnaissance des dalles en béton
- Campagne de détection au radar pour reconnaissances structurales (dalles)
- Campagne de détection au scléromètre (dalles)
- Sondages destructifs au niveau des dalles pour reconnaissance aciers et enrobage avec rebouchage sommaire
- Mise au net des relevés, interprétation des résultats, rédaction d'un compte-rendu avec démarches à suivre, état général de la toiture, préconisations techniques avec mode constructif.
- Réalisation de la descente de charges état des lieux et projet

Objet des missions :

- Diagnostic structurel (en présence d'amiante) sur la capacité portante des toitures des trois bâtiments de la résidence Pépinières à Belleville en Beaujolais (69220)



Résidence Pépinières à
Belleville en Beaujolais



Repérage et détection des
armatures (radar) / Mesure de la
résistance à la compression
(scléromètre)

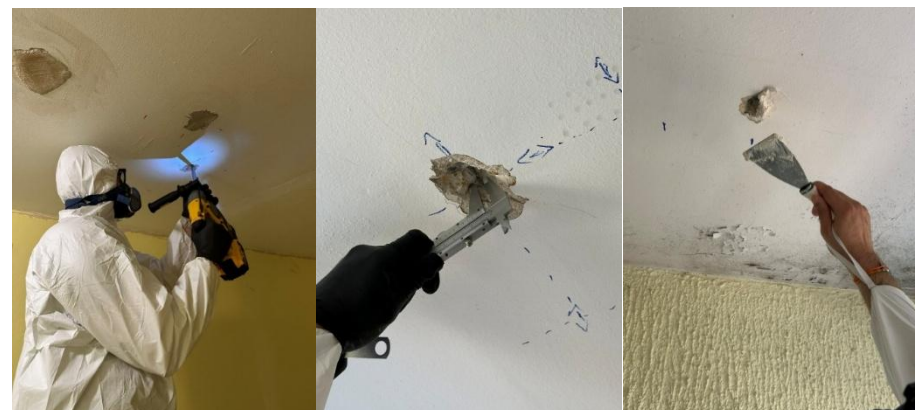

Sondages destructifs
en présence d'amiante
avec rebouchage

25/25 - BAT DIA - ENERLIS – Diagnostic structurel – Mission Conception Réalisation Portance toitures Résidence Pépinières (69)

Maître d'Ouvrage	ENERLIS
MOE	
Année de démarrage de la mission	2025
Année de fin de mission	2025
Nature du groupement	-
Montant global HT des prestations	24 K€
Honoraires HT ICTP	24 K€
Honoraires HT partenaires	-
Montant HT des travaux	-

Résidence Pépinières à
Belleville en Beaujolais



Nature des missions :

- Etude du dossier de plans de l'existant
- Déplacement d'une équipe et du matériel
- Campagne de reconnaissance des dalles en béton
- Campagne de détection au radar pour reconnaissances structurales (dalles)
- Campagne de détection au scléromètre (dalles)
- Sondages destructifs au niveau des dalles pour reconnaissance aciers et enrobage avec rebouchage sommaire
- Mise au net des relevés, interprétation des résultats, rédaction d'un compte-rendu avec démarches à suivre, état général de la toiture, préconisations techniques avec mode constructif.
- Réalisation de la descente de charges état des lieux et projet

Objet des missions :

- Diagnostic structurel (en présence d'amiante) sur la capacité portante des toitures des trois bâtiments de la résidence Pépinières à Belleville en Beaujolais pour l'accueil de pompes à chaleur (surcharge 7 tonnes).

Sondages destructifs
en présence d'amiante
avec rebouchage



Repérage et détection des
armatures (radar) / Mesure de la
résistance à la compression
(scléromètre)

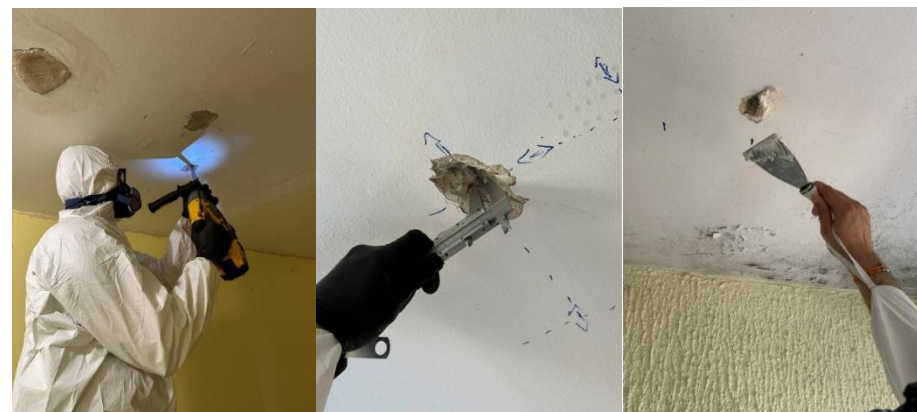

25/24 - BAT DIA - AEROPORT NICE COTE D'AZUR – Etudes de diagnostic de la structure portante de l'entresol du parking P1 et du tri bagage du T1

Maître d'Ouvrage	AEROPORTS DE LA COTE D'AZUR
Année de démarrage de la mission	2025
Année de fin de mission	2025
Nature du groupement	-
Montant global HT des prestations	6,5 K€
Honoraires HT ICTP	6,5 K€
Honoraires HT partenaires	-
Montant HT des travaux	-

Nature des missions :

- Déplacement d'une équipe et du matériel
- Campagne de détection au radar pour reconnaissances structurales dalle
- Campagne de détection au scléromètre dalle
- Sondages destructifs au niveau de la dalle pour reconnaissance aciers et enrobage avec rebouchage sommaire (en sous-face)
- Mise au net des relevés, interprétation des résultats, rédaction d'un compte-rendu d'investigation

Objet des missions :

- Diagnostic portant sur les investigations non-destructives et destructives de la dalle en béton armé du parking P1 de l'Aéroport de Nice, essentiel à l'identification des positions et type de ferrailage de la dalle en béton armé.

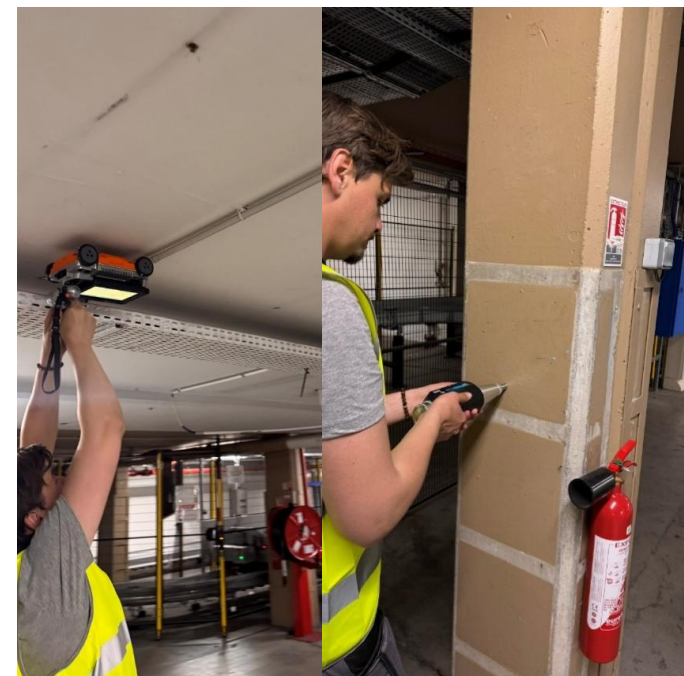

Repérage et détection des armatures (radar) / Mesure de la résistance à la compression (scléromètre)

Sondages destructifs avec rebouchage

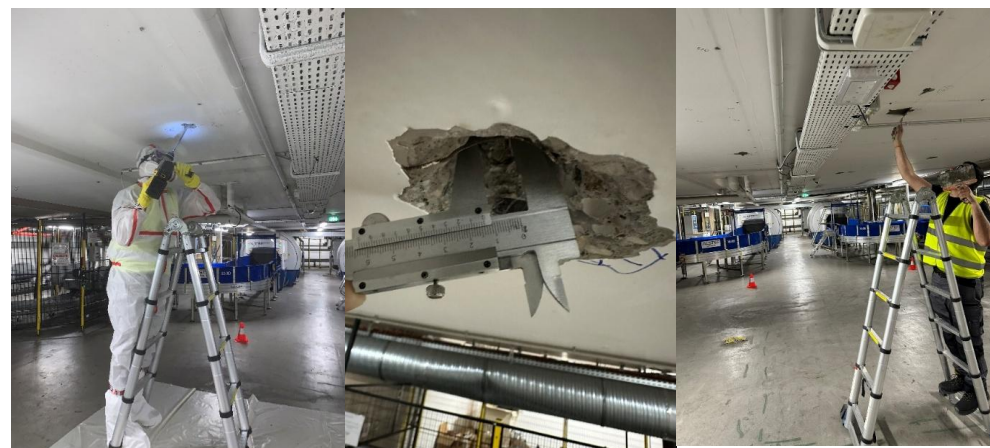

24/12- BAT DIA - Vallauris DIA école DOLTO

Maître d'Ouvrage	Ville de Vallauris Golfe-Juan
Année de démarrage de la mission	2024
Année de fin de mission	2024
Nature du groupement	-
Montant global HT des prestations	6 k€
Honoraires HT ICTP	6 k€
Honoraires HT partenaires	-
Montant HT des travaux	-

Nature des missions :

- Déplacement d'une équipe et du matériel
- Campagne de détection au radar pour reconnaissances structurelles
- Sondages destructifs au niveau de la dalle (x2 max)
- Rebouchage sommaire au mortier de réparation
- Mise au net des relevés, interprétation des résultats et rédaction d'un compte-rendu

Objet des missions :

- Diagnostic structurel sur capacité portante d'un plancher en bois dans le cadre du projet de réaménagement des classes du R+1



Sondage destructif plancher

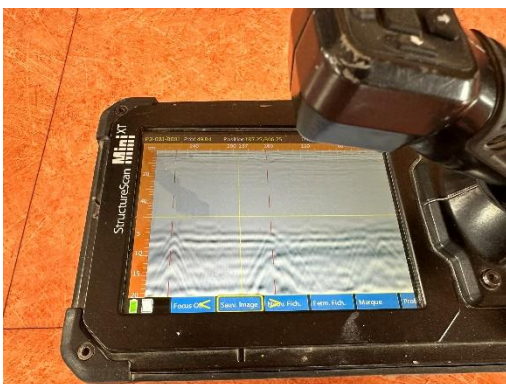

Détection des poutres en bois au radar

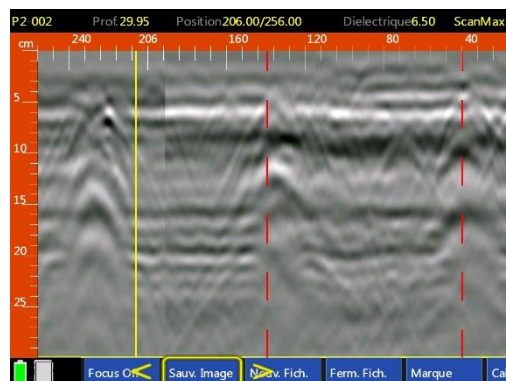

Détection des poutres en bois au radar – Capture d'écran

24/03- BAT DIA - Plancher Musée PICASSO

Maître d'Ouvrage	Ville de Vallauris Golfe-Juan
Année de démarrage de la mission	2024
Année de fin de mission	2024
Nature du groupement	
Montant global HT des prestations	11 K€
Honoraires HT ICTP	11 K€
Honoraires HT partenaires	
Montant HT des travaux	

Nature des missions :

- Déplacement d'une équipe et du matériel
- Campagne de détection au radar pour reconnaissance du ferrailage au niveau des dalles
- Sondages destructifs au niveau des dalles (x4)
- Carottage des dalles (x4)
- Campagne de mesures au scléromètre
- Rebouchage sommaire au mortier de réparation
- Echanges avec le bureau de contrôle (désigné par le client)
- Mise au net des relevés et interprétation des résultats et rédaction d'un compte-rendu.

Objet des missions :

- Diagnostic structural du plancher bas des combles en béton dans le but de Déterminer la capacité portance de celui-ci

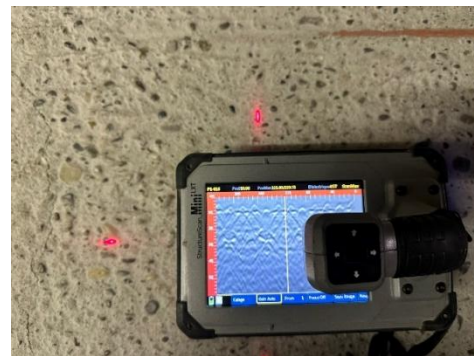

Détection des aciers au radar

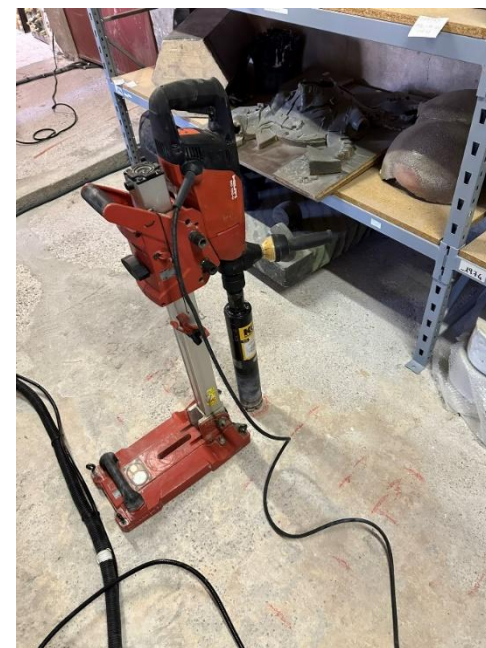

Carottage de dalle en béton

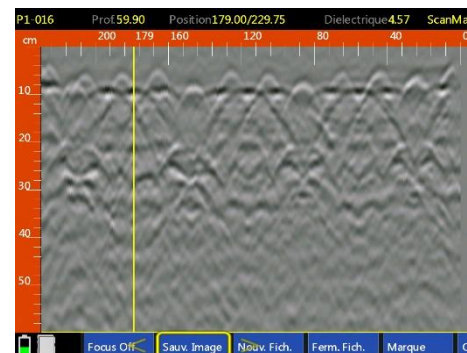

Détection des aciers au radar – Capture d'écran

23/71 – BAT DIA – DIA plancher Musée Picasso

Maître d'Ouvrage	Musées nationaux
Année de démarrage de la mission	2024
Année de fin de mission	2024
Nature du groupement	-
Montant global HT des prestations	10 k€
Honoraires HT ICTP	10 k€
Honoraires HT partenaires	-
Montant HT des travaux	-

Nature des missions :

- Déplacement d'une équipe et du matériel
- Campagne de détection au radar pour reconnaissance du ferrailage au niveau des dalles
- Sondages destructifs au niveau des dalles
- Carottage des dalles
- Campagne de mesures au scléromètre
- Rebouchage sommaire au mortier de réparation
- Diagnostic sur poutres bois (perte de section, classe de résistance, taux d'humidité)
- Echanges avec le bureau de contrôle (désigné par le client)
- Mise au net des relevés, interprétation des résultats et rédaction d'un compte-rendu.

Objet des missions :

- Diagnostic structurel du plancher bas des combles en béton dans le but de déterminer la capacité portance de celui-ci
- Diagnostic structures poutres en bois de charpente dans le but de connaître le besoin de traitement / renforcement structurel.

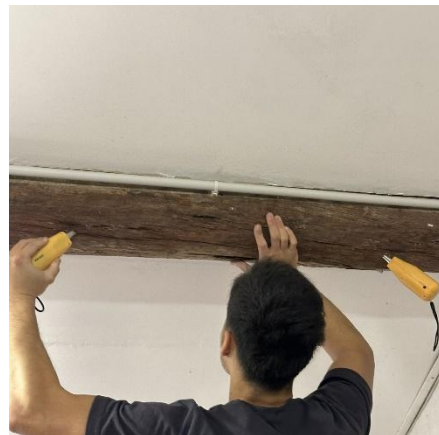

Mesure de la classe de résistance du bois (Sylvatest)

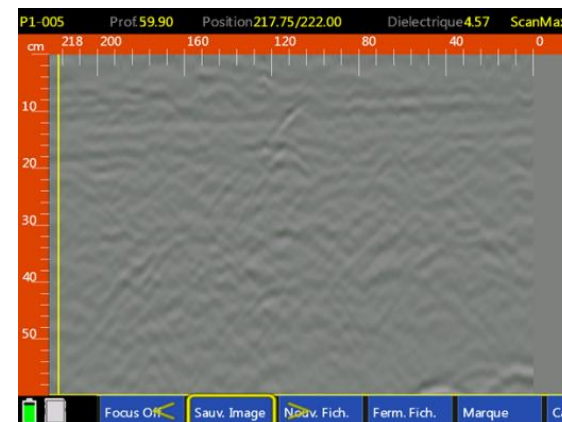

Passage radar au niveau du sol - capture d'écran (détection remblai)



Passage radar au niveau du sol

23/61 – BAT DIA - CROUS Diagnostic structurel plancher Pôle Nice Resto

Maître d'Ouvrage	CROUS Nice Toulon
Année de démarrage de la mission	2023
Année de fin de mission	2023
Nature du groupement	-
Montant global HT des prestations	2 K€
Honoraires HT ICTP	2 K€
Honoraires HT partenaires	-
Montant HT des travaux	-

Nature des missions :

- Visite sur site
- Constatations des désordres
- Campagne photo
- Présentation des causes possibles
- Préconisations à mener
- Réalisation d'un rapport de diagnostic visuel.

Objet des missions :

- Diagnostic structurel visuel d'un plancher poutrelles-hourdis au niveau de la cuisine du Crous UCP.

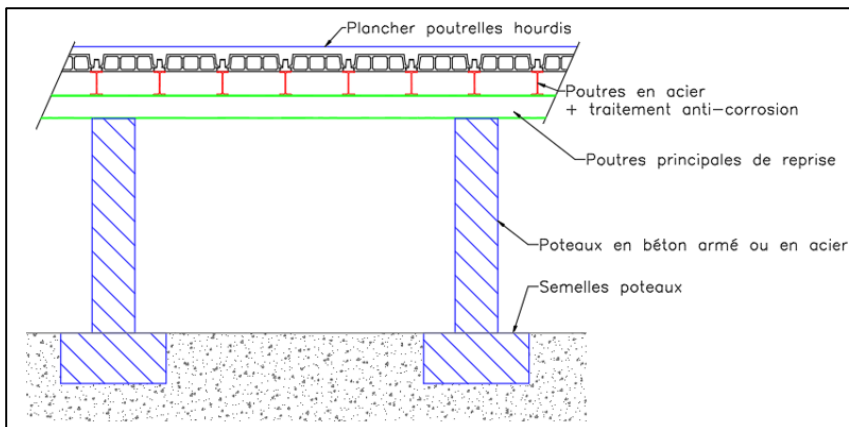

Coupe type : Préconisations de renforcement

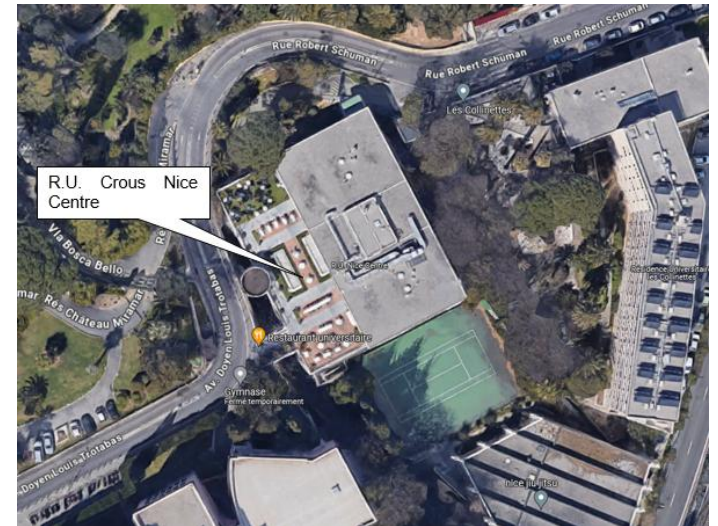

Localisation de l'immeuble (Google Earth)

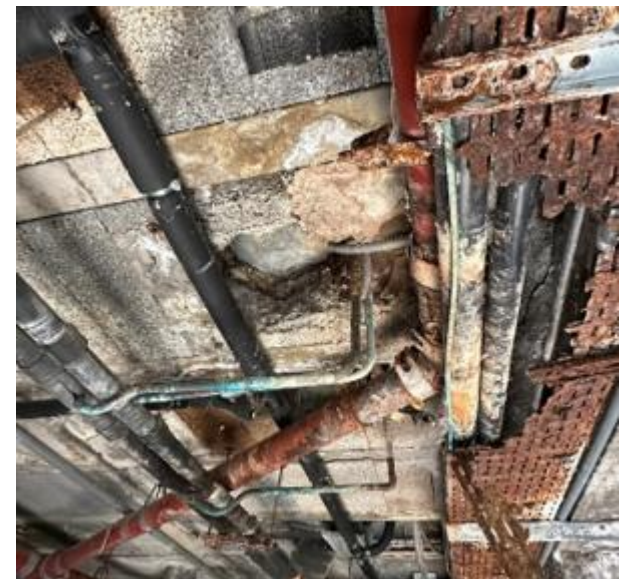

Exemple de désordres constatés

22/48 - BAT DIA – Dallage plage des Sablettes – Rapport de diagnostic structurel

Maître d'Ouvrage	Ville de Menton
Année de démarrage de la mission	2022
Année de fin de mission	2022
Nature du groupement	-
Montant global HT des prestations	
Honoraires HT ICTP	
Honoraires HT partenaires	
Montant HT des travaux	

Nature des missions :

- INVESTIGATIONS SUR SITE :
 - * Déplacement d'une équipe et du matériel
 - * Campagne de détection au radar pour reconnaissance du ferrailage
 - * Carottage du dallage (x2) pour déterminer l'épaisseur et les lits de ferrailage
 - * Campagne de mesures au scléromètre
 - * Rebouchage sommaire au mortier de réparation
- INGENIERIE :
 - * Mise au net des relevés et interprétation des résultats
 - * Rédaction d'un compte rendu

Objet des missions :

- Diagnostic structurel du dallage béton sur la plage des Sablettes à Menton dans le cadre du projet de réaménagement des établissements sur la plage.

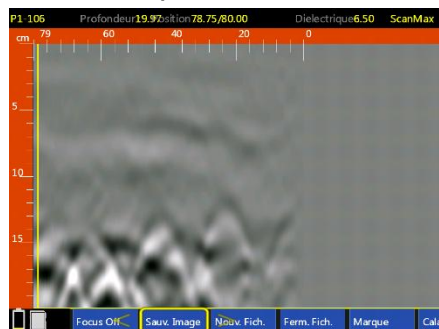

Capture d'écran géoradar



Scléromètre



Dallage plage des Sablettes, 06502 Menton

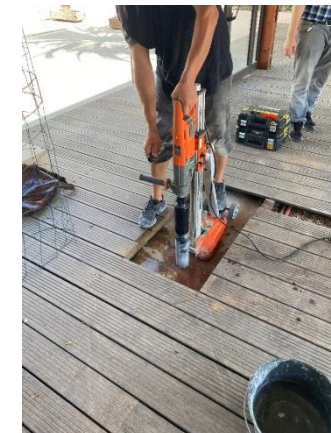

Réalisation du sondage destructif



Carotte dallage



Mesure géoradar

22/36 - BAT DIA – Salle Daudet Diagnostic structurel

Maître d'Ouvrage	Ville de Peymeinade
Année de démarrage de la mission	2022
Année de fin de mission	2022
Nature du groupement	-
Montant global HT des prestations	
Honoraires HT ICTP	
Honoraires HT partenaires	
Montant HT des travaux	

Nature des missions :

- INVESTIGATION SUR SITE :
 - * Déplacement d'une équipe et du matériel
 - * Campagne de détection au radar pour reconnaissance du ferrailage au niveau des différents éléments structuraux
 - * Sondages destructifs au niveau des poteaux, chaînages et poutres
 - * Carottage du dallage (x2) pour déterminer l'épaisseur et les lits de ferrailage
 - * Sondage destructif fondations poteau (x1), mur (x1)
 - * Campagne de mesure au scléromètre
 - * Rebouchage sommaire au mortier de réparation
- INGENIERIE :
 - * Mise au net des relevés et interprétation des résultats
 - * Rédaction d'un compte rendu

Objet des missions :

- Diagnostic structurel de la salle Daudet dans le cadre du projet de réaménagement de la salle (rehaussement et élargissement de la salle existante afin de la reconvertir en salle de spectacle).



Sondage destructif
poteaux d'angle

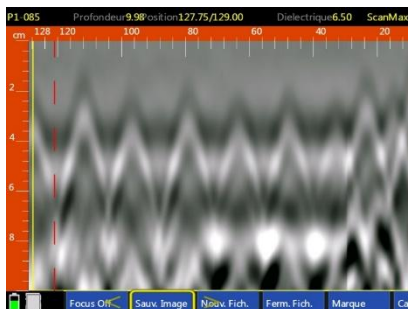

Poteau d'angles –
sens longitudinal
(présence cadres)



Sondage dallage



Salle Daudet, 06531 Peymeinade



Sondages fondations

22/32 BAT DIA - IN'LI - MMEUBLE LE PRESIDENT - Audit structurel visuel

Maître d'Ouvrage	IN'LI PACA
Année de démarrage de la mission	2022
Année de fin de mission	2022
Nature du groupement	-
Montant global HT des prestations	3,5 K€
Honoraires HT ICTP	
Honoraires HT partenaires	
Montant HT des travaux	

Nature des missions :

- Rapport d'audit structurel visuel comprenant :
 - La présentation des désordres constatés
 - L'identification des causes des désordres
 - L'évaluation du niveau de risque
 - L'établissement des préconisations de traitement des éventuels désordres

Objet des missions :

- Audit structurel visuel sur le bâtiment Le Président situé au 79/85 Boulevard Virgile Barel, 06300 Nice et plus spécifiquement concernant les fissures apparentes sur les cheminées de ventilation.

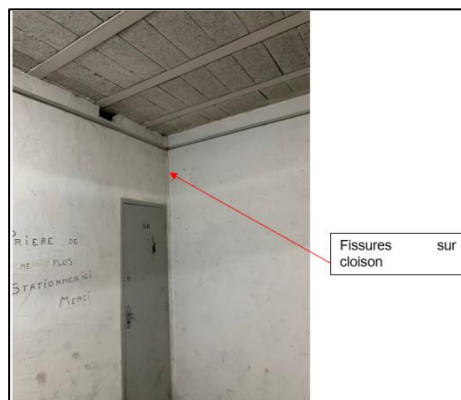
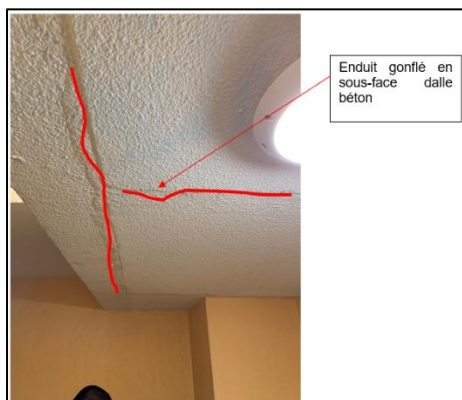

Fissures apparentes



Immeuble « Le Président » -
79/85 boulevard Virgile Barel, 06300 NICE



Désordres apparents

20/53 et 21/29 – BAT DIA - Immeuble Verdi à Nice (06) Diagnostic humidité et maîtrise d'œuvre pour la reprise des fenêtres et volets roulants

Maître d'Ouvrage	IN'LI PACA
Année de démarrage de la mission	2021
Année de fin de mission	2022
Nature du groupement	-
Montant global HT des prestations	27 K€
Honoraires HT ICTP	27 K€
Honoraires HT partenaires	
Montant HT des travaux	450 K€

Nature des missions :

- Mission de maîtrise d'œuvre complète (AVP – PRO – ACT – VISA – DET – AOR) y compris DIA

Objet des missions :

- Diagnostic humidité de l'immeuble LE VERDI au 31 rue de Verdi à Nice. Bâtiment de type Haussmannien abritant 19 logements sur R+5 étages
- Travaux de reprise des 70 fenêtres et 70 volets roulants, reprise et habillage des 70 seuils, retouches peinture intérieure



Immeuble Le Verdi à Nice

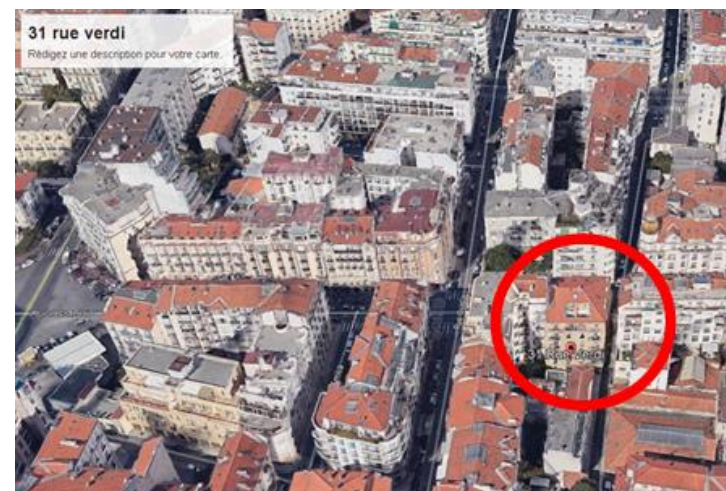

Localisation immeuble Le Verdi

19/15 – BAT DIA - Expertise mur de soutènement alvéolé

Maître d'Ouvrage	CROUS Nice Toulon
Année de démarrage de la mission	2019
Année de fin de mission	2019
Nature du groupement	
Montant global HT des prestations	
Honoraires HT ICTP	5 K€
Honoraires HT partenaires	
Montant HT des travaux	



Fissures

Nature des missions :

- Mission diagnostic d'un mur de soutènement en maçonnerie

Objet des missions :

- Visite avec campagne photographique
- Description de l'état du mur de soutènement
- Recensement et caractérisation des désordres identifiables sur l'ouvrage en vue d'apprécier son état de conservation jusqu'à l'année 2020.
- Réalisation de mesures d'épaisseurs de l'ouvrage à plusieurs endroits pour apprécier leur état de conservation
- Proposition de solution d'étalement provisoire



Basculement

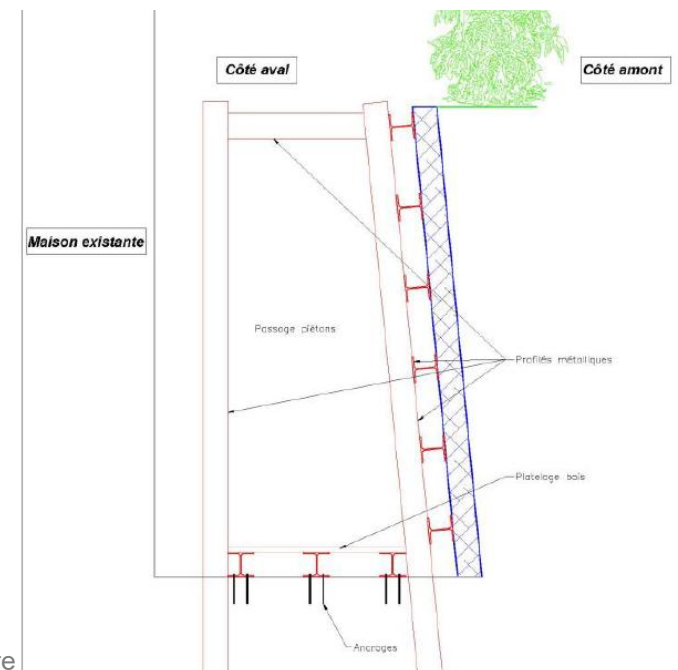

Solution d'étalement provisoire